Qui se réveille quand je sommeille?

© Illustrations: www.nicoledevals.ch

Animation itinérante du Pandamobile 2018-2021

Le monde de la nuit

Lorsque la nuit tombe, on appelle ce moment «le crépuscule» de nombreux animaux se réveillent et commencent à être actifs. Parmi ces animaux, il y a **les chauves-souris**, beaucoup d**'insectes** comme les **papillons de nuit**, les **grillons** et les **vers luisants**. Si on décide de veiller on pourrait également croiser **un blaireau**, voir même un **lynx** et un **Grand-Duc d'Europe**. La nuit est aussi propice aux **amphibiens,** comme les **salamandres tachetées**. Les fleurs ne sont pas en reste, par exemple **l'onagre bisanuelle**, s'ouvre durant la nuit.

Ces animaux ne sont pas tous nocturnes, car leur rythme de vie peut s'alterner et ils peuvent avoir des moments d'activités durant la journée. C'est pourquoi on les appellera ici, **les animaux de la nuit**.

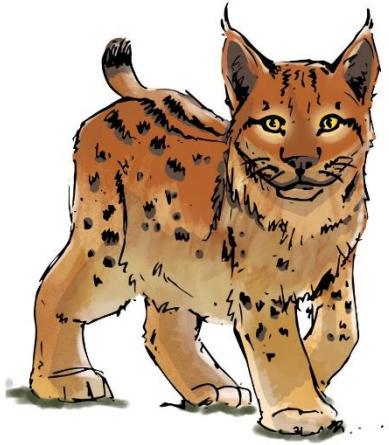

© Illustrations: www.nicoledevals.ch

Les traces et indices

Pelote de réjection de rapaces nocturnes

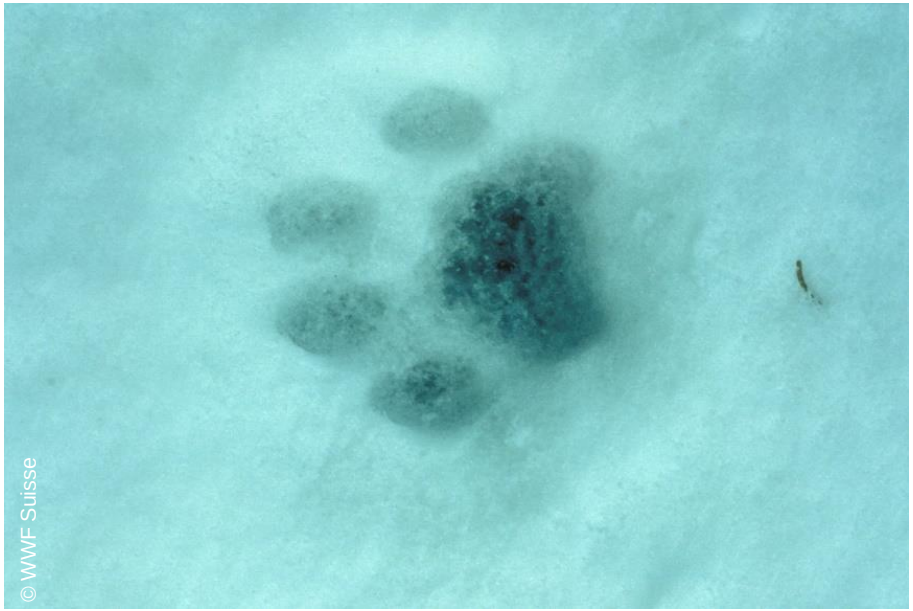

Empreinte de lynx

Les traces et indices

Sentier du blaireau ou sentes

Guano (crottes) de chauves-souris

Stratégies d'adaptation

Echolocation

Couche réfléchissante derrière la rétine

© Illustrations: www.nicoledevals.ch

Stratégies d'adaptation

Chouette Lapone
Disques faciaux des rapaces nocturnes

Radar olfactif du hérisson

© Illustrations: www.nicoledevals.ch

A la découverte de certains animaux qui sortent la nuit

© Illustrations: www.nicoledevals.ch

Le hérisson d'Europe

Carte d'identité

NOM SCIENTIFIQUE
Erinaceus europaeus

TAILLE
24-28 cm

POIDS
800 à 1500 g. (les mâles sont plus lourds)

CLASSE
Mammifère

FAMILLE
Erinaceidae

REGIME ALIMENTAIRE
Insectivore

LONGEVITE
Espérance de vie entre 3 et 4 ans en liberté, mais pourrait vivre jusqu'à 7- 8 ans

Bébés hérisson à deux jours

Le blaireau européen

Carte d'identité

NOM SCIENTIFIQUE *Meles meles*

TAILLE
60-90 cm de long, pour 25-30 cm au garrot

POIDS
11-15 kg

CLASSE
Mammifère

FAMILLE
Mustelidae

REGIME ALIMENTAIRE
Opportuniste

LONGEVITE
4 ans en moyenne, jusqu'à 20 ans en captivité

© François Dunant

© WWF Suisse
Ltl Acorn
ETE7
080°F
027°C
05/25/2015 13:09:29

La salamandre tachetée

Carte d'identité

NOM SCIENTIFIQUE
Salamandra salamandra

TAILLE
Jusqu'à 20 cm

POIDS
Max. 50 g.

CLASSE
Amphibien

FAMILLE
Salamandridae

REGIME ALIMENTAIRE
Se nourrit d'invertébrés

LONGEVITE
20 ans en liberté et jusqu'à 50 ans en captivité

© WWF Suisse

© Wild Wonders of Europe / Konrad Wothe

Le lynx

Carte d'identité

NOM SCIENTIFIQUE
Lynx lynx

TAILLE
Env. 100 cm pour 60 cm au garrot

POIDS
De 17 à 26 kg, les mâles sont plus lourds

CLASSE
Mammifère

FAMILLE
Felidae

REGIME ALIMENTAIRE
Carnivore

LONGEVITE
Entre 10 et 15 ans en liberté et jusqu'à 25 ans en captivité

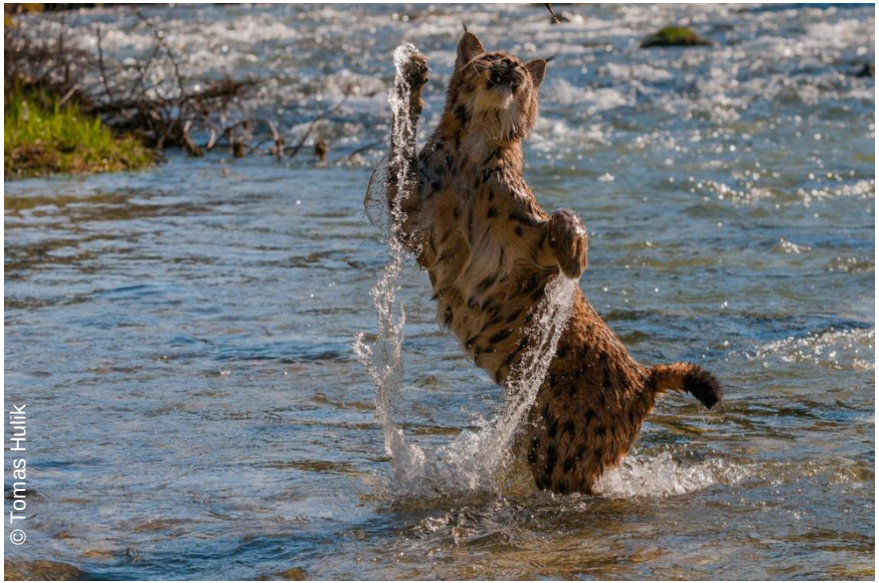
© Tomas Hulík

© Tomas Hulík

Le Grand-duc d'Europe

Carte d'identité

NOM SCIENTIFIQUE
Bubo bobo

TAILLE
60-75 cm

ENVERGURE
160-188 cm

POIDS
1500-3000 g

CLASSE
Oiseau

FAMILLE
Strigidae

REGIME ALIMENTAIRE
Carnivore

LONGEVITE
Environ 20 ans

© lagarenne

© lagarenne

L’oreillard brun

Carte d’identité

NOM SCIENTIFIQUE
Plecotus auritus

ENVERGURE
245-300 mm

POIDS
6 à 14 g

CLASSE
Mammifère

FAMILLE
Vespertilionidé

REGIME ALIMENTAIRE
Insectivore

LONGEVITE
Un individu a été capturé au Col de Bretolet à l’âge de 31 ans!

© Valéry Uldry

© Valéry Uldry

La biodiversité – tout est lié

© Illustrations: www.nicoledevals.ch

La fragmentation du territoire, à diverses échelles

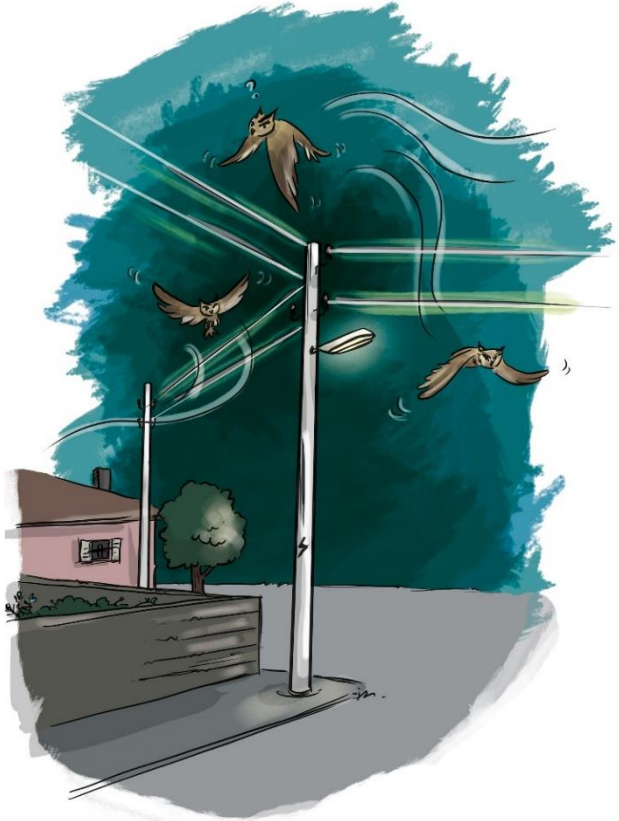

© Illustrations: www.nicoledevals.ch

La fragmentation du territoire, à diverses échelles

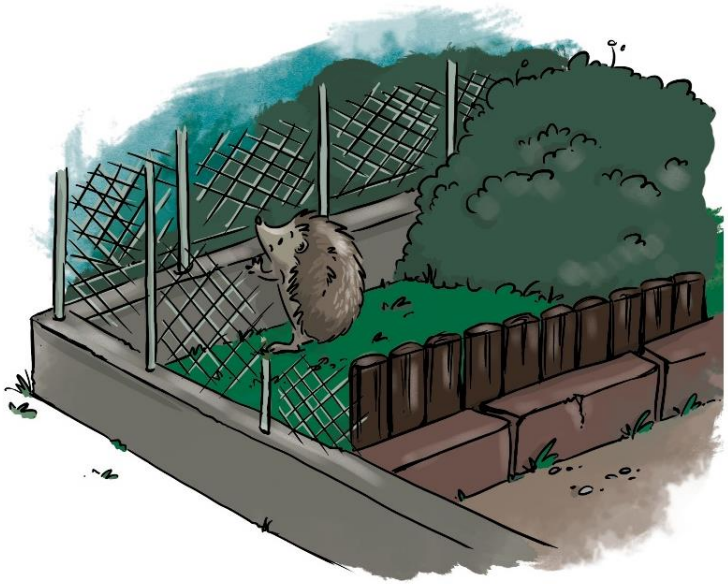

© Illustrations: www.nicoledevals.ch

La fragmentation du territoire, à diverses échelles

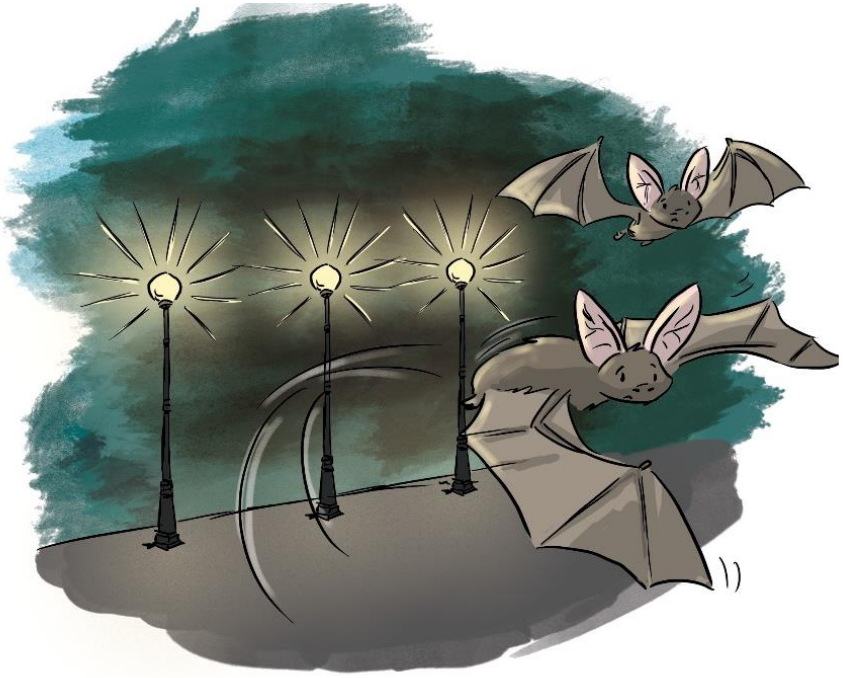

© Illustrations: www.nicoledevals.ch

Les barrières lumineuses… ou pollution lumineuse

La pollution lumineuse est la lumière artificielle qui gène la faune et la flore nocturne.

Des corridors biologiques pour préserver la biodiversité

Passage supérieur du Bois d’Estai (JU)

Ce que tu peux faire!

Un abri à hérisson

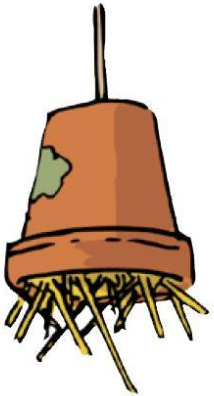

Un abri à perce-oreilles

Un hôtel à abeilles sauvages

© Illustrations: www.nicoledevals.ch

©
WWF®